

**2º RELATÓRIO DE GERENCIAMENTO MENSAL DO EMPREENDIMENTO HOTEL ARTESANO -
SANTA CATARINA (SC)**

Data da Medição: 06.06.2024



Sumário

1	Introdução	3
2	Resumo	3
3	Medição Física da Obra	4
4	Comparativo Planejado com o Realizado	5
5	Verificação gastos incorridos	8
6	Análise do Planejamento	10
8	Análise por amostragem da qualidade e segurança	10
9	Conclusão	10
10	Fotos	11
11	Anexo I – Alvara de Construção	28
12	Anexo II – Projeto Sanitário Aprovado	29

1 Introdução

Dados do empreendimento:

Hotel Artesano – Hilton é um empreendimento hoteleiro. O empreendimento será implantado em terreno situado na Rua Mergulhão Caçador, número 286, no bairro de Bombinhas, no estado de Santa Catarina. Será composto por um bloco com seis pavimentos com 116 unidades de flats e 61 vagas de garagem, aproximadamente uma vaga a cada três unidades de flat.

Resumo das principais informações do empreendimento:

Nome do empreendimento	Hotel Artesano – Hilton	
Área do terreno	1.942,26 m ²	
Área construída	9.868,64 m ²	
Público padrão	A e B	
Quantidade unidades	116	
Data de lançamento	out/22	
Data prevista para conclusão	fev/25	
Valor médio do apartamento	Nada consta	
VGv (R\$)	Nada consta	
Valor do orçamento	R\$	39.751.800,40
Custo indireto	Nada consta	
Custo Direto	R\$	39.751.800,40

2 Resumo

PERCENTUAL TOTAL		28,37%
PERCENTUAL MÊS ANTERIOR		24,53%
PERCENTUAL MÊS		3,84%
PERCENTUAL MÊS PLANEJADO		3,64%
% DESCASAMENTO ACUMULADO		0,205%
VALOR TOTAL	R\$	11.279.266,31
VALOR MÊS ANTERIOR	R\$	3.280.403,01
VALOR ANDAMENTO MÊS	R\$	1.528.437,97
VALOR ADIANTAMENTO TOTAL	R\$	-
VALOR ADIANTAMENTO	R\$	-
DESCONTO ADIANTAMENTO	R\$	-
DESCONTO ADIANTAMENTO TOTAL	R\$	-
VALOR MEDIÇÃO ATUAL	R\$	1.528.437,97
SALDO DE OBRA	R\$	28.472.534,08

3 Medição Física da Obra

Realizado Mês

SERVIÇOS	VALOR ORÇADO (R\$)	PESO DO SERVIÇO (%)	PERCENTUAL EXECUTADO DO SERVIÇO (%)	PERCENTUAL EXECUTADO TOTAL (%)	R\$ EXECUTADO	STATUS
MOBILIZAÇÃO / SERVIÇOS INICIAIS	R\$ 198.759,00	0,50%	100,00%	0,50%	R\$ 198.759,00	CONCLUÍDO
FUNDAÇÕES	R\$ 1.888.210,50	4,75%	100,00%	4,75%	R\$ 1.888.210,50	CONCLUÍDO
SUPERESTRUTURAS	R\$ 7.155.324,00	18,00%	86,05%	15,49%	R\$ 6.156.820,90	NO PRAZO
ALVENARIA	R\$ 2.782.626,00	7,00%	76,94%	5,39%	R\$ 2.140.882,88	NO PRAZO
INFRAESTRUTURA ELÉTRICA / DADOS	R\$ 1.391.313,00	3,50%	4,58%	0,16%	R\$ 63.756,92	NO PRAZO
COMUNICAÇÃO / AUTOMAÇÃO	R\$ 687.706,54	1,73%	0,00%	0,00%	R\$ -	NO PRAZO
INSTALAÇÃO HIDRÁULICAS E HIDROSANITÁRIAS	R\$ 1.590.072,00	4,00%	2,52%	0,10%	R\$ 40.069,81	NO PRAZO
SISTEMA CLIMATIZAÇÃO	R\$ 1.371.437,10	3,45%	0,00%	0,00%	R\$ -	NO PRAZO
SISTEMA DE GÁS	R\$ 397.518,00	1,00%	0,00%	0,00%	R\$ -	NO PRAZO
REBOCO	R\$ 1.788.831,00	4,50%	30,08%	1,35%	R\$ 537.990,92	NO PRAZO
FORRO EM GESSO	R\$ 1.192.554,00	3,00%	0,00%	0,00%	R\$ -	NO PRAZO
REVESTIMENTOS	R\$ 2.981.385,00	7,50%	4,35%	0,33%	R\$ 129.690,25	NO PRAZO
MOBILIÁRIO / DECORAÇÃO	R\$ 6.513.846,74	16,39%	0,00%	0,00%	R\$ -	NO PRAZO
ESQUADRIAS	R\$ 2.583.867,00	6,50%	0,00%	0,00%	R\$ -	NO PRAZO
SISTEMA PREVENTIVO	R\$ 795.036,00	2,00%	5,00%	0,10%	R\$ 39.751,80	NO PRAZO
PINTURA	R\$ 1.987.590,00	5,00%	0,00%	0,00%	R\$ -	NO PRAZO
ELEVADORES	R\$ 1.049.447,52	2,64%	0,00%	0,00%	R\$ -	NO PRAZO
PAISAGISMO	R\$ 596.277,00	1,50%	0,00%	0,00%	R\$ -	NO PRAZO
DRYWALL	R\$ 1.800.000,00	4,53%	0,00%	0,00%	R\$ -	NO PRAZO
INDIRETO	R\$ 1.000.000,00	2,52%	8,33%	0,21%	R\$ 83.333,33	NO PRAZO
TOTAL	R\$ 39.751.800,40			28,37%	R\$ 11.279.266,31	

Realizado Anterior, Mês e Acumulados:

Serviço	Realizado Anterior (%)	Realizado Mês (%)	Realizado Acumulado (%)	Realizado Anterior (R\$)	Realizado Mês (R\$)	Realizado Acumulado (R\$)
MOBILIZAÇÃO / SERVIÇOS INICIAIS	100,00%	0,00%	100,00%	R\$ 198.759,00	R\$ -	R\$ 198.759,00
FUNDAÇÕES	100,00%	0,00%	100,00%	R\$ 1.888.210,50	R\$ -	R\$ 1.888.210,50
SUPERESTRUTURAS	81,25%	4,80%	86,05%	R\$ 5.813.700,75	R\$ 343.120,15	R\$ 6.156.820,90
ALVENARIA	62,69%	14,25%	76,94%	R\$ 1.744.358,67	R\$ 396.524,21	R\$ 2.140.882,88
INFRAESTRUTURA ELÉTRICA / DADOS	2,25%	2,33%	4,58%	R\$ 31.304,54	R\$ 32.452,38	R\$ 63.756,92
COMUNICAÇÃO / AUTOMAÇÃO	0,00%	0,00%	0,00%	R\$ -	R\$ -	R\$ -
INSTALAÇÃO HIDRÁULICAS E HIDROSANITÁRIAS	0,26%	2,26%	2,52%	R\$ 4.134,19	R\$ 35.935,63	R\$ 40.069,81
SISTEMA CLIMATIZAÇÃO	0,00%	0,00%	0,00%	R\$ -	R\$ -	R\$ -
SISTEMA DE GÁS	0,00%	0,00%	0,00%	R\$ -	R\$ -	R\$ -
REBOCO	2,60%	27,48%	30,08%	R\$ 46.509,61	R\$ 491.481,32	R\$ 537.990,92
FORRO EM GESSO	0,00%	0,00%	0,00%	R\$ -	R\$ -	R\$ -
REVESTIMENTOS	0,00%	4,35%	4,35%	R\$ -	R\$ 129.690,25	R\$ 129.690,25
MOBILIÁRIO / DECORAÇÃO	0,00%	0,00%	0,00%	R\$ -	R\$ -	R\$ -
ESQUADRIAS	0,00%	0,00%	0,00%	R\$ -	R\$ -	R\$ -
SISTEMA PREVENTIVO	3,00%	2,00%	5,00%	R\$ 23.851,08	R\$ 15.900,72	R\$ 39.751,80
PINTURA	0,00%	0,00%	0,00%	R\$ -	R\$ -	R\$ -
ELEVADORES	0,00%	0,00%	0,00%	R\$ -	R\$ -	R\$ -
PAISAGISMO	0,00%	0,00%	0,00%	R\$ -	R\$ -	R\$ -
DRYWALL	0,00%	0,00%	0,00%	R\$ -	R\$ -	R\$ -
INDIRETO	0,00%	8,33%	8,33%	R\$ -	R\$ 83.333,33	R\$ 83.333,33

Atividades em andamento e efetivo:

Efetivo mão de obra própria e terceirizados:

Mão de obra (24)					
Nome	Função	Entrada / Saída	Intervalo	Horas	
D&SS EMPREITEIRA					
Abinatan S da Silva	1/2 oficial Armador	07:30 - 17:30	01:00	09:00	
Alisson Silva	Servente Geral	07:30 - 17:30	01:00	09:00	
Edson	Carpinteiro	07:30 - 17:30	01:00	09:00	
Gilson Florêncio	Armador	07:30 - 17:30	01:00	09:00	
Iclecio Antônio da Silva	Armador	07:30 - 17:30	01:00	09:00	
Jackson G Moraes	1/2 oficial carpintaria	07:30 - 17:30	01:00	09:00	
Jair Machado	Carpinteiro	07:30 - 17:30	01:00	09:00	
Kleber Pereira Gomes	Servente Geral	07:30 - 17:30	01:00	09:00	
Luiz Carlos	1/2 oficial carpintaria	07:30 - 17:30	01:00	09:00	
Mestre Carlos	Mestre de Obra	07:30 - 17:30	01:00	09:00	
Railan	Servente Geral	07:30 - 17:30	01:00	09:00	
Robson I. da Silva	Armador	07:30 - 17:30	01:00	09:00	
André	Pedreiro	07:30 - 17:30	01:00	09:00	
Antonio	Pedreiro	07:30 - 17:30	01:00	09:00	
Davi	Pedreiro	07:30 - 17:30	01:00	09:00	
Edinaldo	Servente Geral	07:30 - 17:30	01:00	09:00	
Italo Danilo	Servente Geral	07:30 - 17:30	01:00	09:00	
Josué	Pedreiro	07:30 - 17:30	01:00	09:00	
Magdiel	Servente geral	07:30 - 17:30	01:00	09:00	
Marcelo Francisco	Pedreiro	07:30 - 17:30	01:00	09:00	
Marco dos Santos	Carpinteiro	07:30 - 17:00	01:00	08:30	
Wagner	Gerente de Obra	07:30 - 17:30	01:00	09:00	
Wesley	Servente Geral	07:30 - 17:30	01:00	09:00	
WP Engenharia					
ROMULO DEL GUERSO	ENGENHEIRO CIVIL	07:15 - 17:30	01:15	09:00	

4 Comparativo Planejado com o Realizado

A engenharia da obra refez o planejamento, o planejamento inicial foi elaborado considerando os avanços financeiros da obra e por isso gerou um falso alerta de atraso. Com o novo planejamento o prazo foi estendido até dez/25 considerando a data de entrega em contrato. Com isso os avanços ficaram mais suaves e devem ser atingidos sem dificuldade pela engenharia da obra. Vamos manter o primeiro planejamento como histórico, porém, todas as análises serão feitas em cima do novo planejamento.

Planejamento Inicial

Mês	Medição	Planejado Mês (%)	Planejado Acumulado (%)	Realizado Mês (%)	Realizado Acumulado (%)	Diferença
mar-24	0	3,15%	36,38%	16,28%	16,28%	-20,10%
abr-24	1	3,56%	39,94%	8,25%	24,53%	-15,41%
mai-24	2	7,85%	47,79%	3,84%	28,37%	-19,41%
jun-24		9,64%	57,43%			
jul-24		9,46%	66,89%			
ago-24		8,49%	75,38%			
set-24		8,85%	84,23%			
out-24		7,85%	92,08%			
nov-24		4,23%	96,31%			
dez-24		1,53%	97,85%			
jan-25		0,78%	98,62%			
fev-25		1,38%	100,00%			

Mês	Medição	Planejado Mês (R\$)	Planejado Acumulado (R\$)	Realizado Mês (R\$)	Realizado Acumulado (R\$)	Diferença
mar-24	0	R\$ 1.252.181,71	R\$ 14.461.704,98	R\$ 6.470.425,33	R\$ 6.470.425,33	-R\$ 7.991.279,65
abr-24	1	R\$ 1.414.594,69	R\$ 15.876.299,67	R\$ 3.280.403,01	R\$ 9.750.828,34	-R\$ 6.125.471,33
mai-24	2	R\$ 3.120.075,94	R\$ 18.996.375,61	R\$ 1.528.437,97	R\$ 11.279.266,31	-R\$ 7.717.109,30
jun-24		R\$ 3.831.667,65	R\$ 22.828.043,26			
jul-24		R\$ 3.760.374,77	R\$ 26.588.418,03			
ago-24		R\$ 3.374.668,84	R\$ 29.963.086,86			
set-24		R\$ 3.519.361,91	R\$ 33.482.448,77			
out-24		R\$ 3.120.821,84	R\$ 36.603.270,61			
nov-24		R\$ 1.682.103,79	R\$ 38.285.374,40			
dez-24		R\$ 610.091,51	R\$ 38.895.465,91			
jan-25		R\$ 309.086,06	R\$ 39.204.551,97			
fev-25		R\$ 549.083,80	R\$ 39.751.800,40			

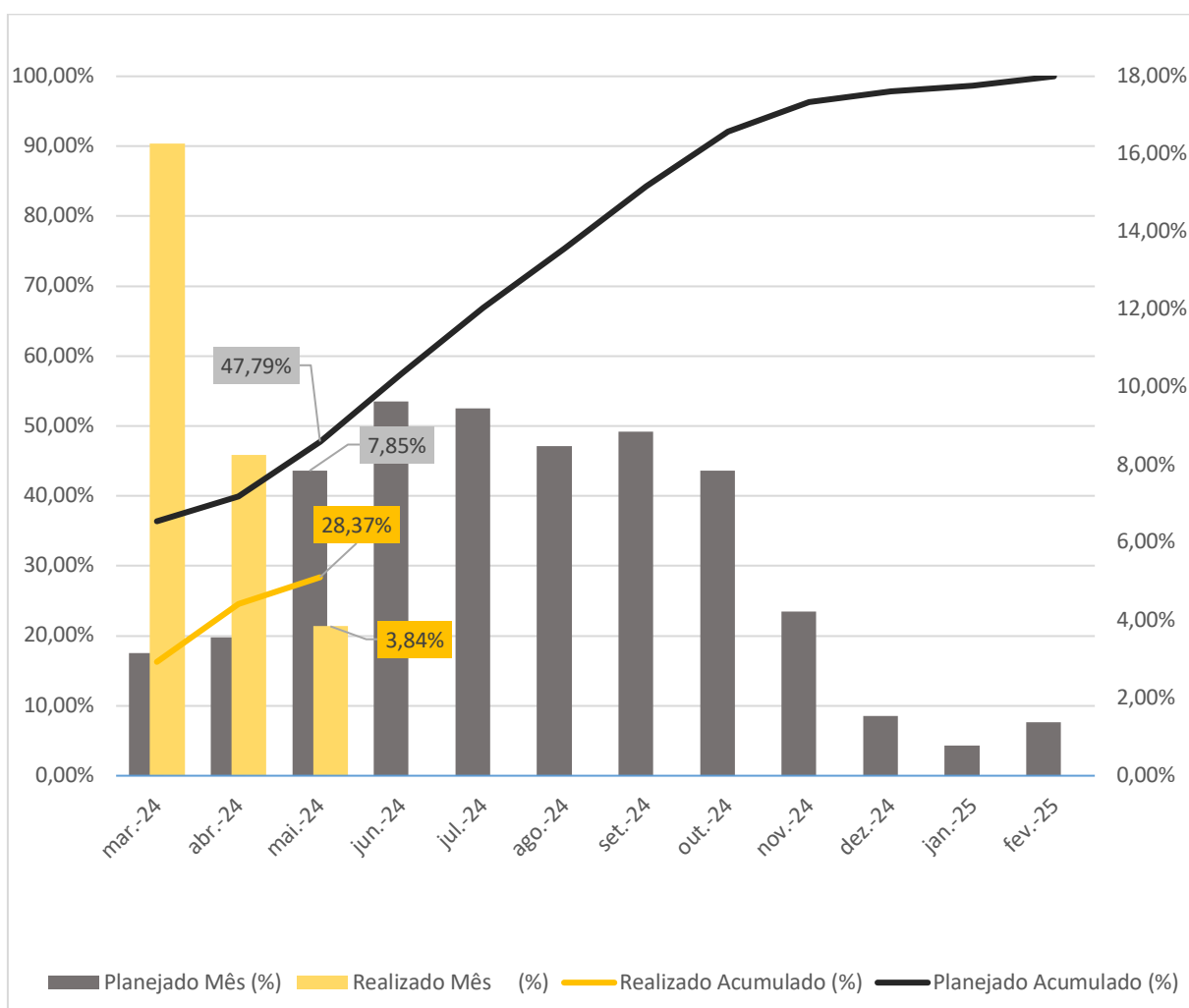

Planejamento Revisado

Mês	Medição	Planejado Mês (%)	Planejado Acumulado (%)	Realizado Mês (%)	Realizado Acumulado (%)	Diferença
mar-24	0	3,15%	16,28%	16,28%	16,28%	0,00%
abr-24	1	8,25%	24,53%	8,25%	24,53%	0,00%
mai-24	2	3,64%	28,17%	3,84%	28,37%	0,20%
jun-24	3	3,83%	32,00%			
jul-24	4	4,92%	36,92%			
ago-24	5	4,15%	41,07%			
set-24	6	3,92%	44,99%			
out-24	7	3,77%	48,76%			
nov-24	8	4,99%	53,75%			
dez-24	9	2,02%	55,77%			
jan-25	10	2,61%	58,38%			
fev-25	11	2,31%	60,69%			
mar-25	12	5,12%	65,81%			
abr-25	13	4,96%	70,77%			
mai-25	14	4,12%	74,89%			
jun-25	15	2,40%	77,29%			
jul-25	16	4,43%	81,72%			
ago-25	17	5,98%	87,70%			
set-25	18	4,99%	92,69%			
out-25	19	3,58%	96,27%			
nov-25	20	2,81%	99,08%			
dez-25	21	0,92%	100,00%			

Mês	Medição	Planejado Mês (R\$)	Planejado Acumulado (R\$)	Realizado Mês (R\$)	Realizado Acumulado (R\$)	Diferença
mar-24	0	R\$ 1.252.181,71	R\$ 6.470.425,33	R\$ 6.470.425,33	R\$ 6.470.425,33	R\$ -
abr-24	1	R\$ 3.280.403,01	R\$ 9.750.828,34	R\$ 3.280.403,01	R\$ 9.750.828,34	R\$ -
mai-24	2	R\$ 1.446.965,53	R\$ 11.197.793,87	R\$ 1.528.437,97	R\$ 11.279.266,31	R\$ 81.472,44
jun-24		R\$ 1.522.493,96	R\$ 12.720.287,83			
jul-24		R\$ 1.955.788,58	R\$ 14.676.076,41			
ago-24		R\$ 1.649.699,72	R\$ 16.325.776,12			
set-24		R\$ 1.558.270,58	R\$ 17.884.046,70			
out-24		R\$ 1.498.642,87	R\$ 19.382.689,58			
nov-24		R\$ 1.983.614,84	R\$ 21.366.304,42			
dez-24		R\$ 802.986,37	R\$ 22.169.290,78			
jan-25		R\$ 1.037.521,99	R\$ 23.206.812,77			
fev-25		R\$ 918.266,59	R\$ 24.125.079,36			
mar-25		R\$ 2.035.292,18	R\$ 26.160.371,54			
abr-25		R\$ 1.971.689,30	R\$ 28.132.060,84			
mai-25		R\$ 1.637.774,18	R\$ 29.769.835,02			
jun-25		R\$ 954.043,21	R\$ 30.723.878,23			
jul-25		R\$ 1.761.004,76	R\$ 32.484.882,99			
ago-25		R\$ 2.377.157,66	R\$ 34.862.040,65			
set-25		R\$ 1.983.614,84	R\$ 36.845.655,49			
out-25		R\$ 1.423.114,45	R\$ 38.268.769,94			
nov-25		R\$ 1.117.025,59	R\$ 39.385.795,53			
dez-25		R\$ 365.716,56	R\$ 39.751.512,10			

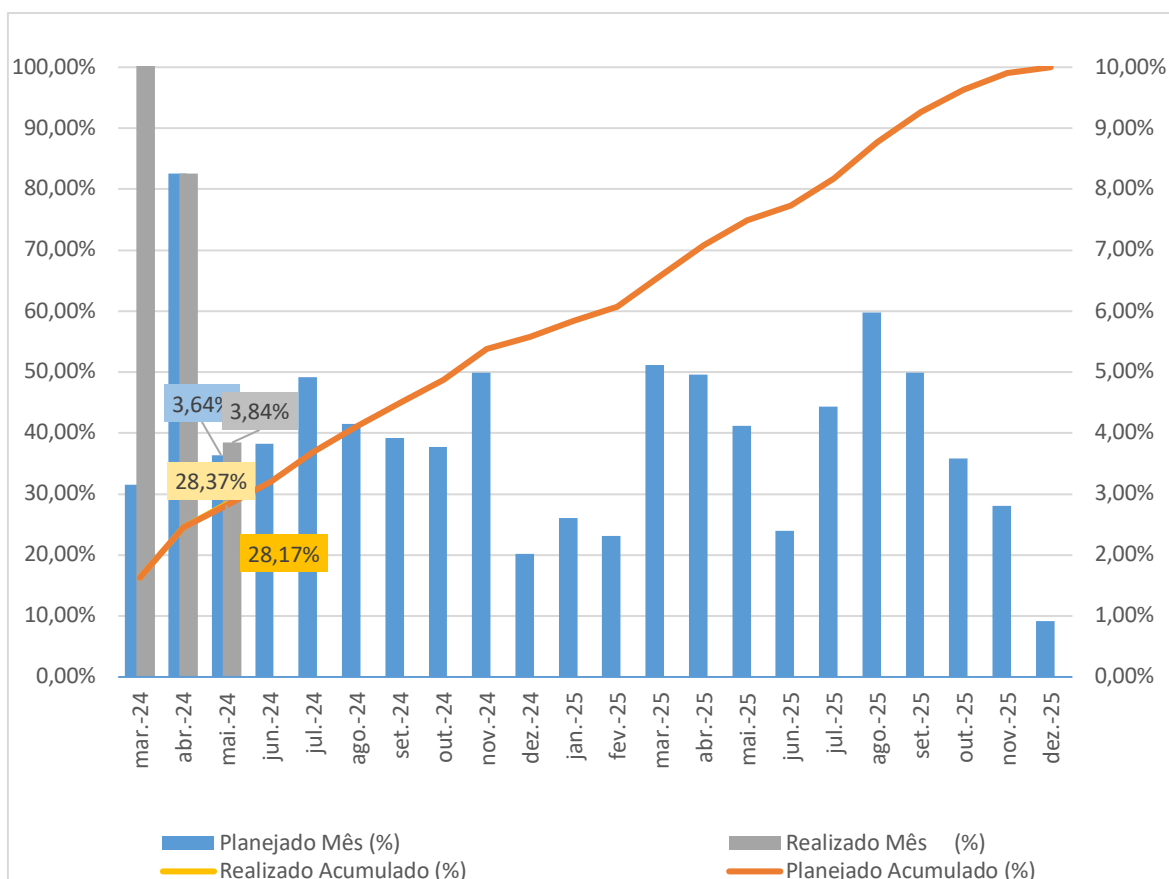

5 Verificação gastos incorridos

Mês	Medição	Realizado Mês (R\$)	Realizado Acumulado (R\$)	Desembolso Mês (R\$)	Desembolso Acumulado (R\$)	Diferença
abr-24	1	R\$ 3.280.403,01	R\$ 9.750.828,34	R\$ 6.170.415,72	R\$ 6.170.415,72	-R\$ 3.580.412,62
mai-24	2	R\$ 1.528.437,97	R\$ 11.279.266,31	R\$ 1.736.050,01	R\$ 7.906.465,73	-R\$ 3.372.800,58
jun-24						
jul-24						
ago-24						
set-24						
out-24						
nov-24						
dez-24						
jan-25						
fev-25						

Gráfico Planejamento Inicial



Gráfico Planejamento Revisado



6 Análise do Planejamento

A obra teve um bom avanço e podemos afirmar que conseguiu cumprir o planejamento que foi revisado na medição passada, com um avanço acumulado de 28,37% que ficou 0,20% acima do planejado. Os maiores avanços ocorreram nas execuções da superestrutura, alvenaria e na execução do reboco. A obra tem um desafio grande pela frente pois os próximos avanços serão mais altos com uma média até nov/24 de 4,26% ao mês.

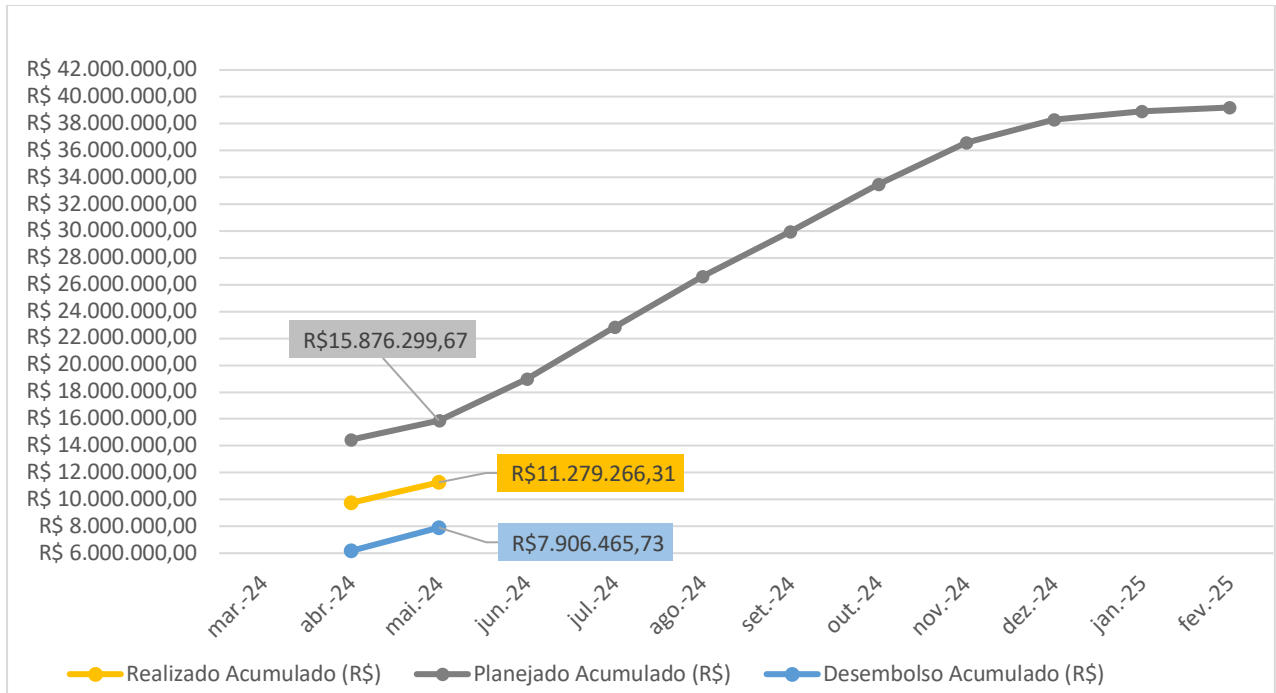
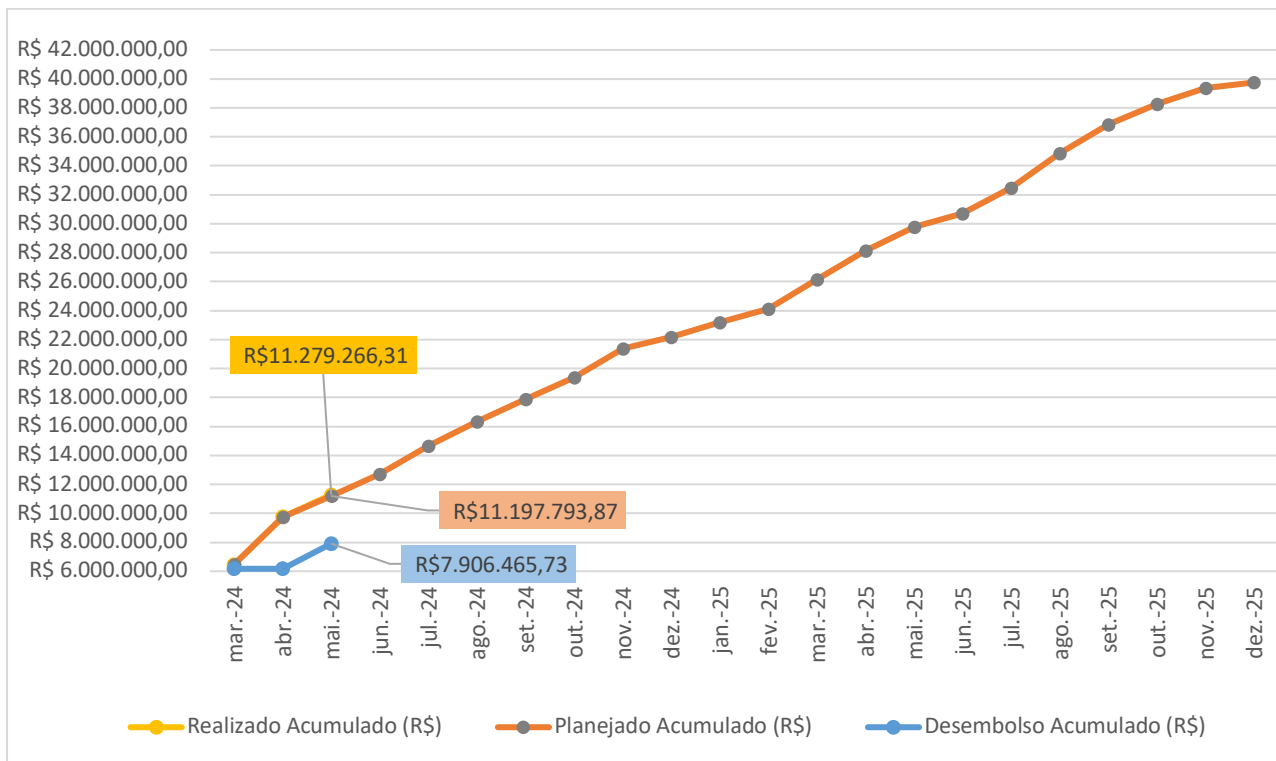
8 Análise por amostragem da qualidade e segurança

Em nossa vistoria não foram vistos pontos que demonstrassem falta de qualidade nas execuções dos serviços, os trabalhadores estavam utilizando as ferramentas adequadas para cada serviço analisado e os projetos encontrados em campo estavam na revisão correta. Na questão da segurança a obra precisa melhorar, as proteções periféricas estão deficitárias e sua falta pode ocasionar em um acidente. Nossa análise é visual e por amostragem.

9 Conclusão

A medição do empreendimento foi realizada no dia 06/06/2024, estava um clima ensolarado. Fomos recebidos pelo engenheiro Rômulo construtora responsável pela execução da obra juntamente com o Mikael da MKCreality que nos acompanharam na vistoria dos serviços executados. A obra teve um bom avanço na execução da estrutura, na alvenaria e no reboco interno e externo. Eles conseguiram atingir o avanço proposto pelo novo planejamento atingindo uma evolução mensal de 3,84%.

Para o próximo mês a obra precisa repetir a produção demonstrada para conseguir ficar dentro do planejado. Para a próxima medição o avanço planejado é de R\$ 1.522.493,96.



Foto 1 - Vista aérea do empreendimento



Foto 2 - Vista aérea do empreendimento



Foto 3 - Vista aérea do empreendimento



Foto 4 - Vista aérea do empreendimento



Foto 5 - Vista aérea do empreendimento



Foto 6 - Vista aérea do empreendimento



Foto 7 - Vista aérea do empreendimento



Foto 8 - Vista aérea do empreendimento



Foto 9 - Vista aérea do empreendimento



Foto 10 - Vista aérea do empreendimento



Foto 11 - Vista aérea do empreendimento



Foto 12 - Vista aérea do empreendimento



Foto 13 - Execução de reboco externo



Foto 14 - Serviço de concretagem do piso



Foto 15 - Serviço de concretagem do piso



Foto 16 - Vista do elevador cremalheira



Foto 17 - Execução das infraestruturas enterradas no piso da recepção



Foto 18 - Vista do canteiro



Foto 19 - Serviço de contrapiso + emboço



Foto 20 - Serviço alvenaria + estoque de forma



Foto 21 - Serviço de emboço interno



Foto 22 - Serviço de chapisco



Foto 23 - Vista da recepção - estrutura



Foto 24 - Refeitório



Foto 25 - Piso de garagem – armazenamento de material



Foto 26 - Área de montagem das ferragens



Foto 27 - Contra piso executado



Foto 28 - Execução de contra piso



Foto 29 - Vista da estrutura

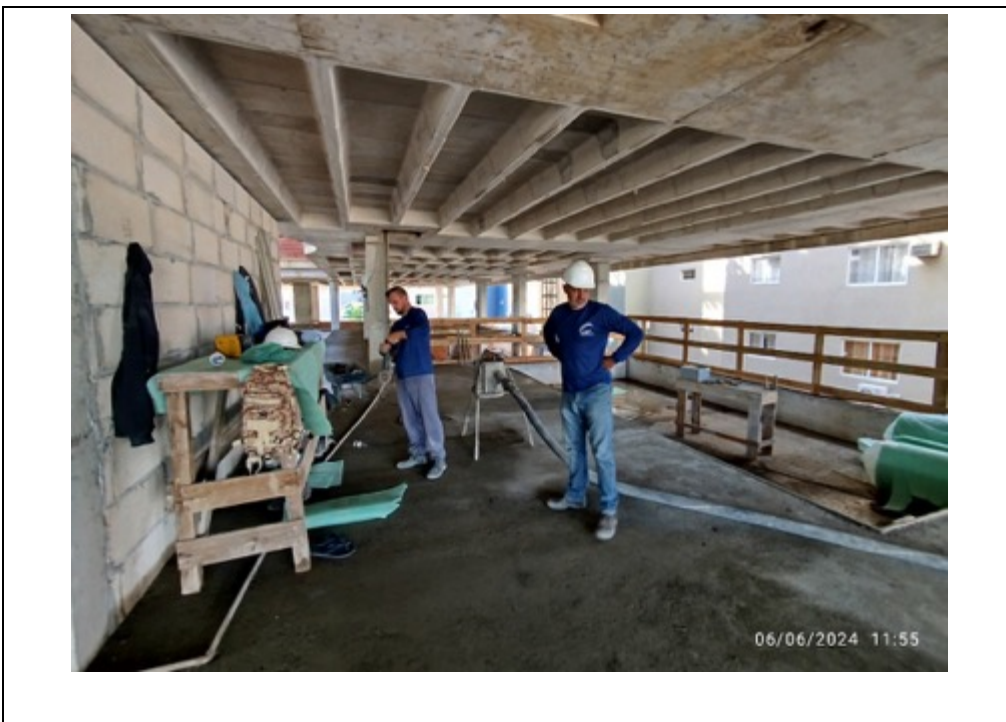

Foto 30 - Contra piso executado no andar



Foto 31 - Serviço de execução de alvenaria



Foto 32 - Serviço de execução de alvenaria



Foto 33 - Serviço de reboco interno



Foto 34 - Serviço de execução da estrutura



Foto 35 - Serviço de execução da estrutura



Foto 36 - Vista da estrutura da torre



Foto 37 - Serviço desforma



Engº Roberto Carnicelli Jr.

Crea: 5063341960

CPF:309.701.268-08

	ESTADO DE SANTA CATARINA PREFEITURA MUNICIPAL DE BOMBINHAS Secretaria de Planejamento e Regulação Urbana	Alvará Nº: 38/2023 Projeto Nº: 10886
ALVARÁ DE CONSTRUÇÃO CIVIL		
Renovação: () SIM (X) NÃO		Validade: 09/05/2026
Concedido à: ARTESANO HOTEL COLLECTION SPE LTDA		CPF/CNPJ: 23.497.391/0001-05
Localização: RUA MERGULHÃO-CAÇADOR, Nº 286	Bairro: Bombas	Código do Imóvel: 01.01.047.0678
A Prefeitura Municipal de BOMBINHAS, concede ALVARÁ DE LICENÇA DE OBRAS conforme APROVAÇÃO DE PROJETO:		
Características da Obra		
Nome da Obra: ARTESANO HOTEL COLLECTION SPE LTDA		Observações: PVTO SUBSOLO (OUTORGA ONEROSA) + PVTO TÉRREO + MEZANINO + 4x PVTO TIPO + TERRAÇO (DUPLEX TERRAÇO) ATESTO PARA OS DEVIDOS FINS QUE FORAM PAGOS OS VALORES DE R\$39.329,94 E R\$39.583,95, CORRESPONDENTES A 30% DA CONTRAPARTIDA FINANCEIRA DA OUTORGA ONEROSA DO DIREITO DE CONSTRUIR PAVIMENTO DE GARAGEM E TERRAÇO, RESPECTIVAMENTE. SALIENTAMOS QUE OS VALORES DAS CONTRAPARTIDAS FINANCEIRAS NÃO SERÃO RESTITUÍDOS EM CASO DE DESISTÊNCIA OU QUALQUER OUTRA FORMA DE RENÚNCIA AO DIREITO. O NÃO PAGAMENTO DO PARCELAMENTO NOS PRAZOS INDICADOS, SERÁ ENTENDIDO COMO PERDA DO INTERESSE EM EXERCER AS OUTORGAS ONEROSAS DO DIREITO DE CONSTRUIR E, QUANDO SUPERIORES A 10 (DEZ) DIAS, IMPLICARÁ EM NULIDADE E CANCELAMENTO DA LICENÇA CONCEDIDA SEM DIREITO A RESSARCIMENTOS DE QUALQUER NATUREZA. (REDAÇÃO DADA PELA LEI COMPLEMENTAR 314/2019). CERTIDÕES DE OUTORGAS Nº 04 E 05/2023
Área Projeto:	8.101,83 m ²	
Numero de Pavimentos:	6	
Tipo de Construção:	Alvenaria	
Uso:	Hospedagem	
SubUsos:	Apart - hotel	
Zoneamento:	ZRAD	
Taxa Ocupação Embasamento:	0,00%	
Taxa Ocupação Edificação:	49,84%	
Área Anteriormente Aprov:	0	
Área Total do Terreno:	1.942,26 m ²	
Área Residencial:	0,00 m ²	
Área Comercial:	0,00 m ²	
Nº Unidades Residenciais:	0	
Nº Unidades Comerciais:	0	
Responsável(is) Técnico(s): CLEISON TARCISIO FUCK CREA: 034619-2 ART/RRT: 8770308-0		
Emitido em Bombinhas(SC), 09 de maio de 2023.		
<p>Fica expressamente proibido no Município de Bombinhas o uso de equipamentos de estaqueamento tipo "bate-estaca" utilizado na atividade de estaqueamento da construção civil, excetuando-se da proibição os equipamentos da construção civil tipo "hélice contínua ou pré-furo hidráulico" conforme LC 208/2014.</p> <p>APÓS O TÉRMINO DA OBRA, DEVERÁ SER SOLICITADO O HABITE-SE.</p>		
 Secretário(a) de Planejamento e Regulação Urbana		
É OBRIGATÓRIA A PRESENÇA DESTA E DO PROJETO NO LOCAL DA OBRA PARA FINS DE FISCALIZAÇÃO		
Secretaria de Planejamento e Regulação Urbana Rua Baleia Jubarte - 328 - José Amândio Bombinhas - SC - CEP: 88215000		
Alvará emitido por: PATRIZIA BONACCORSI		

